

Vidar - i

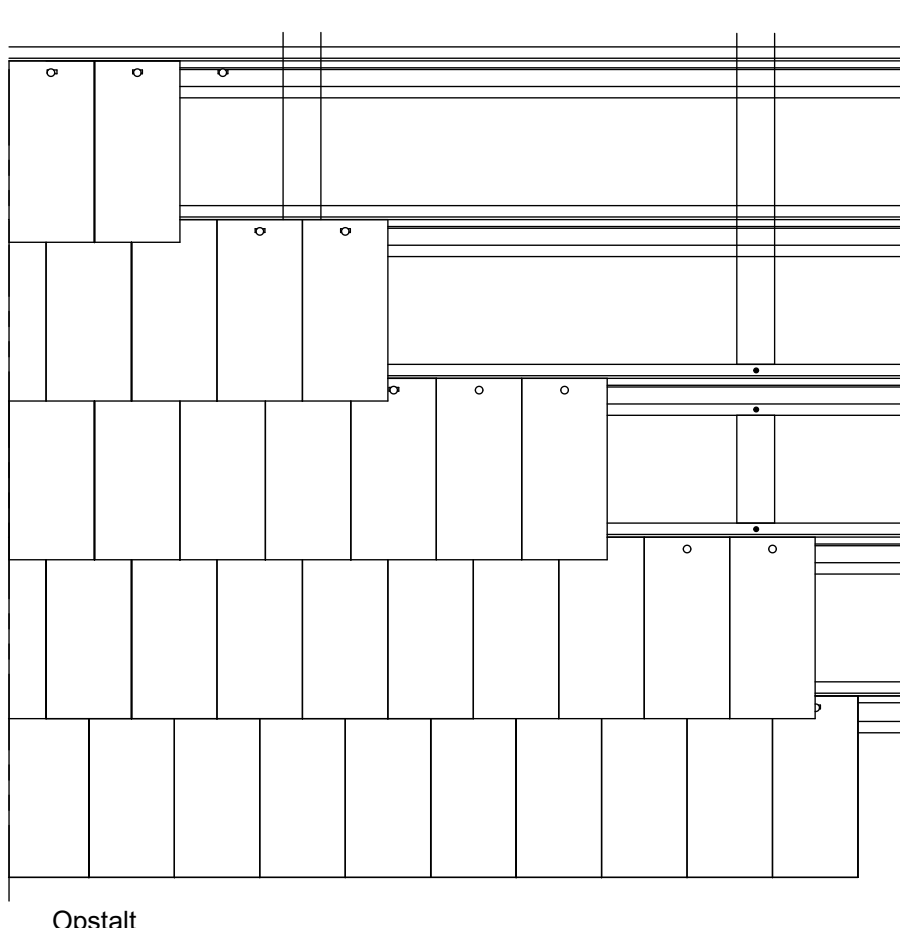

Opstalt
1 : 10

Monteret på trælægte

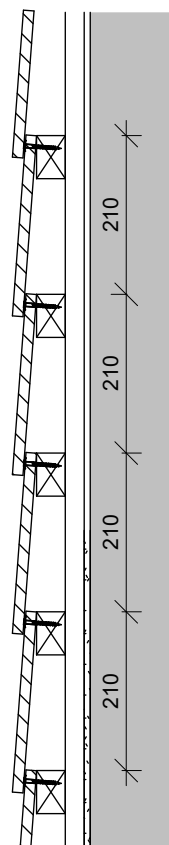

Monteret på aluminiumslægter

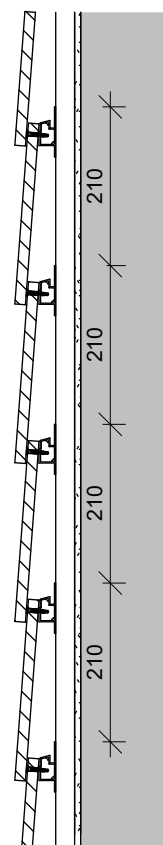

Tegl er et grov keramisk produkt, og har de små særpræg der medfølger for et naturprodukt som dette, brækage på hjørner og kanter vil forekomme som en naturlig del af teglene. Der vil være variation i overflade og størrelse på hver enkelt tegl. Derfor er nedenstående punkter vigtige for at få det mest optimale slutresultat.

- Skærmtegl blandes fra flere paller, for at opnå det ønskede farvespil. (Min. 4-6 paller)
- Max lægteafstand: 210 mm (standard)
- Min. lægteafstand: 190 mm

Limning af klinker:

Ved situationer hvor det er nødvendigt at benytte Komproment facadeklæb, er det vigtigt at der altid klæbes tegl imod tegl.

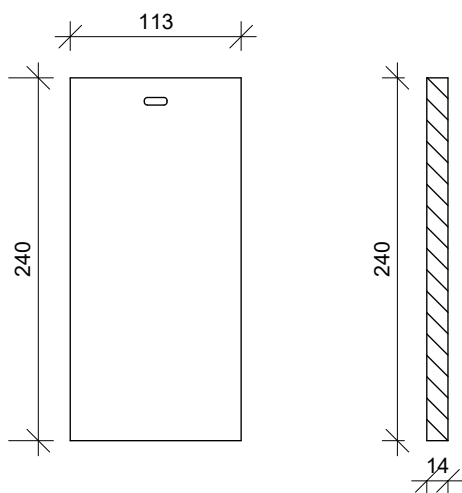

Tegningen er ikke målfast. Alle mål er i mm.

Copyright © Komproment Danish Building Design

VI - 000

00 - Vidar i - Forside

Dato: 21/6-2021

As indicated

Vidar - i

Tlf: +45 96520710
E-Mail: Teknik@komproment.dk
Web: www.komproment.dk

NOTE: Komproment stiller tegninger til rådighed i den version de er og forefindes. Al brug af tegningerne sker på eget ansvar og risiko. Tegningerne opdateres løbende med relevante opdateringer/ændringer på vores hjemmeside. Du er selv ansvarlig for at holde dig opdateret med ændringerne. Tegningerne stilles til rådighed i følgende formater: PDF og DWG. Alle tegninger er vejledende. Der ydes ingen sikkerhed for om tegningerne passer til alle formål.



KOMPROMENT
First Impressions Last

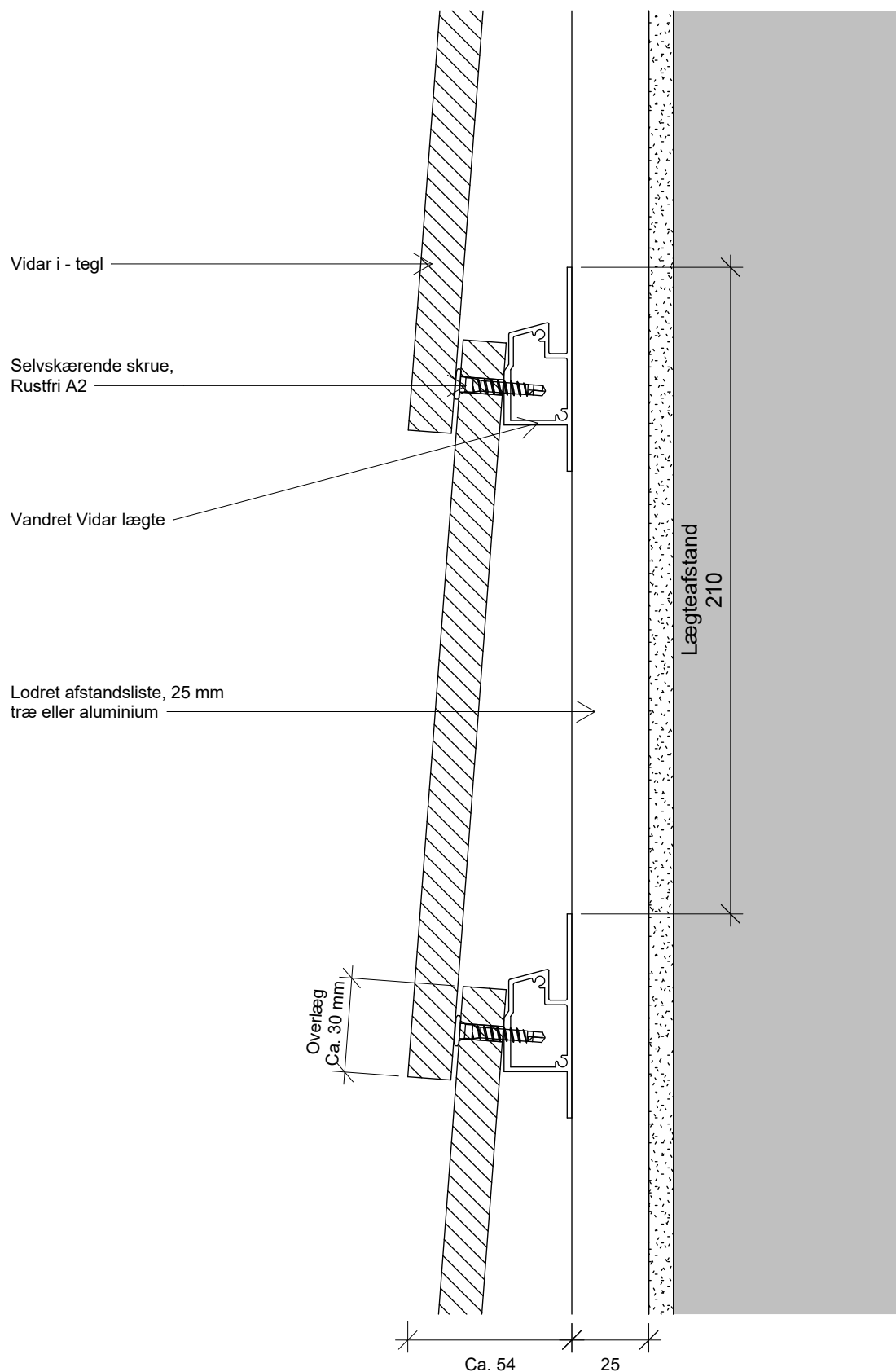

Tegningen er ikke målfast. Alle mål er i mm.

Copyright © Komproment Danish Building Design

VI - 001

Detalje 1 - Lodret snit

Dato: 21/6-2021

1 : 2

Vidar - i

Tlf: +45 96520710
E-Mail: Teknik@komproment.dk
Web: www.komproment.dk

NOTE: Komproment stiller tegninger til rådighed i den version de er og forefindes. Al brug af tegningerne sker på eget ansvar og risiko. Tegningerne opdateres løbende med relevante opdateringer/ændringer på vores hjemmeside. Du er selv ansvarlig for at holde dig opdateret med ændringerne. Tegningerne stilles til rådighed i følgende formater: PDF og DWG. Alle tegninger er vejledende. Der ydes ingen sikkerhed for om tegningerne passer til alle formål.



KOMPROMENT
First Impressions Last

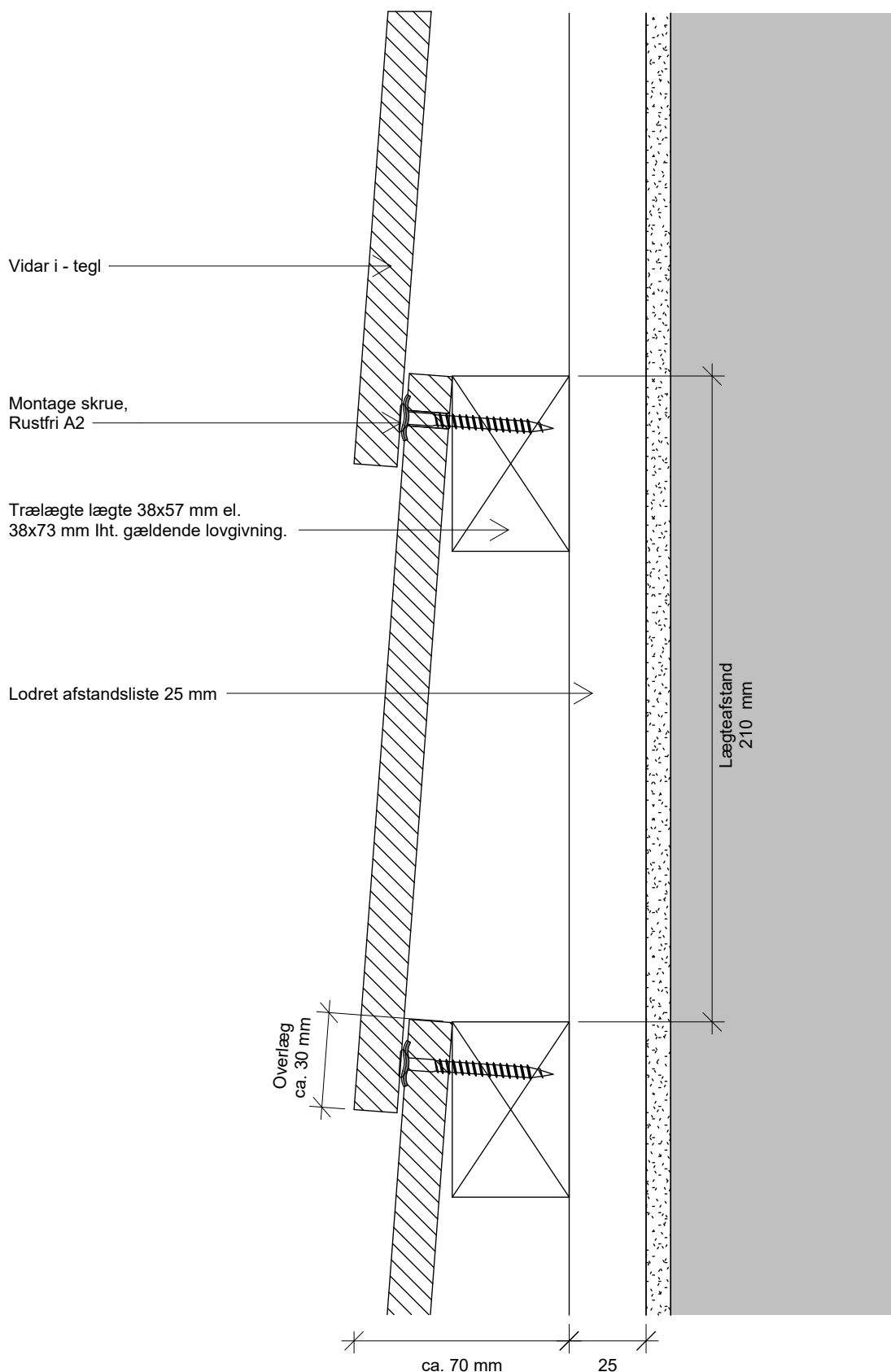

Tegningen er ikke målfast. Alle mål er i mm.

Copyright © Komproment Danish Building Design

VI - 002

Detalje 2 - Lodret snit - træ

Dato: 21/6-2021

1 : 2

Vidar - i

Tlf: +45 96520710
E-Mail: Teknik@komproment.dk
Web: www.komproment.dk

NOTE: Komproment stiller tegninger til rådighed i den version de er og forefindes. Al brug af tegningerne sker på eget ansvar og risiko. Tegningerne opdateres løbende med relevante opdateringer/ændringer på vores hjemmeside. Du er selv ansvarlig for at holde dig opdateret med ændringerne. Tegningerne stilles til rådighed i følgende formater: PDF og DWG. Alle tegninger er vejledende. Der ydes ingen sikkerhed for om tegningerne passer til alle formål.



KOMPROMENT
First Impressions Last

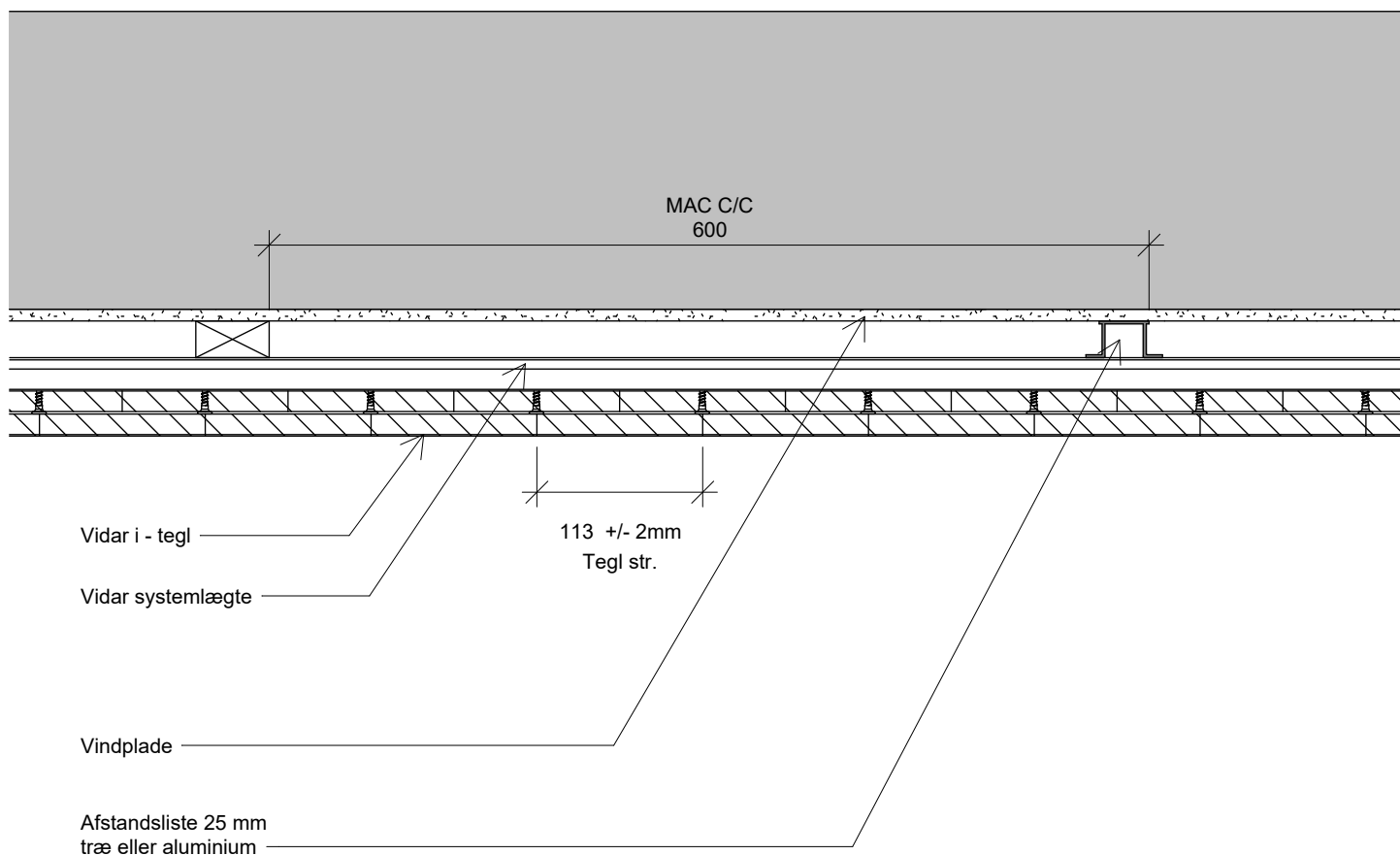

Tegningen er ikke målfast. Alle mål er i mm.

Copyright © Komproment Danish Building Design

VI - 003

Detalje 3 - Vandret snit

Dato: 21/6-2021

1 : 5

Vidar - i

Tlf: +45 96520710
E-Mail: Teknik@komproment.dk
Web: www.komproment.dk

NOTE: Komproment stiller tegninger til rådighed i den version de er og forefindes. Al brug af tegningerne sker på eget ansvar og risiko. Tegningerne opdateres løbende med relevante opdateringer/ændringer på vores hjemmeside. Du er selv ansvarlig for at holde dig opdateret med ændringerne. Tegningerne stilles til rådighed i følgende formater: PDF og DWG. Alle tegninger er vejledende. Der ydes ingen sikkerhed for om tegningerne passer til alle formål.



KOMPROMENT
First Impressions Last

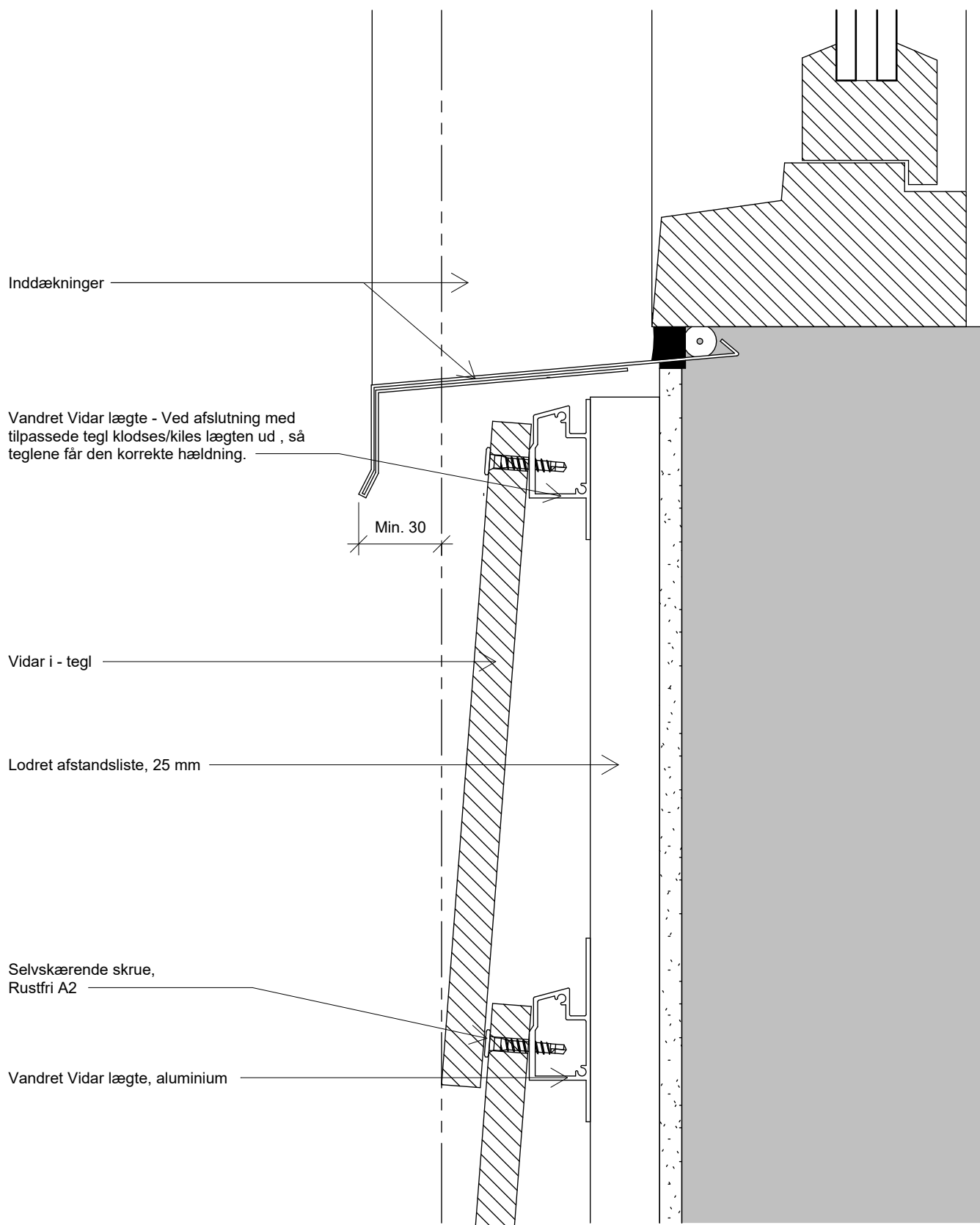

Tegningen er ikke målfast. Alle mål er i mm.

Copyright © Komproment Danish Building Design

VI - 004

Detalje 4 - Under vindue

Dato: 21/6-2021

1 : 2

Vidar - i

Tlf: +45 96520710
E-Mail: Teknik@komproment.dk
Web: www.komproment.dk

NOTE: Komproment stiller tegninger til rådighed i den version de er og forefindes. Al brug af tegningerne sker på eget ansvar og risiko. Tegningerne opdateres løbende med relevante opdateringer/ændringer på vores hjemmeside. Du er selv ansvarlig for at holde dig opdateret med ændringerne. Tegningerne stilles til rådighed i følgende formater: PDF og DWG. Alle tegninger er vejledende. Der ydes ingen sikkerhed for om tegningerne passer til alle formål.



KOMPROMENT
First Impressions Last

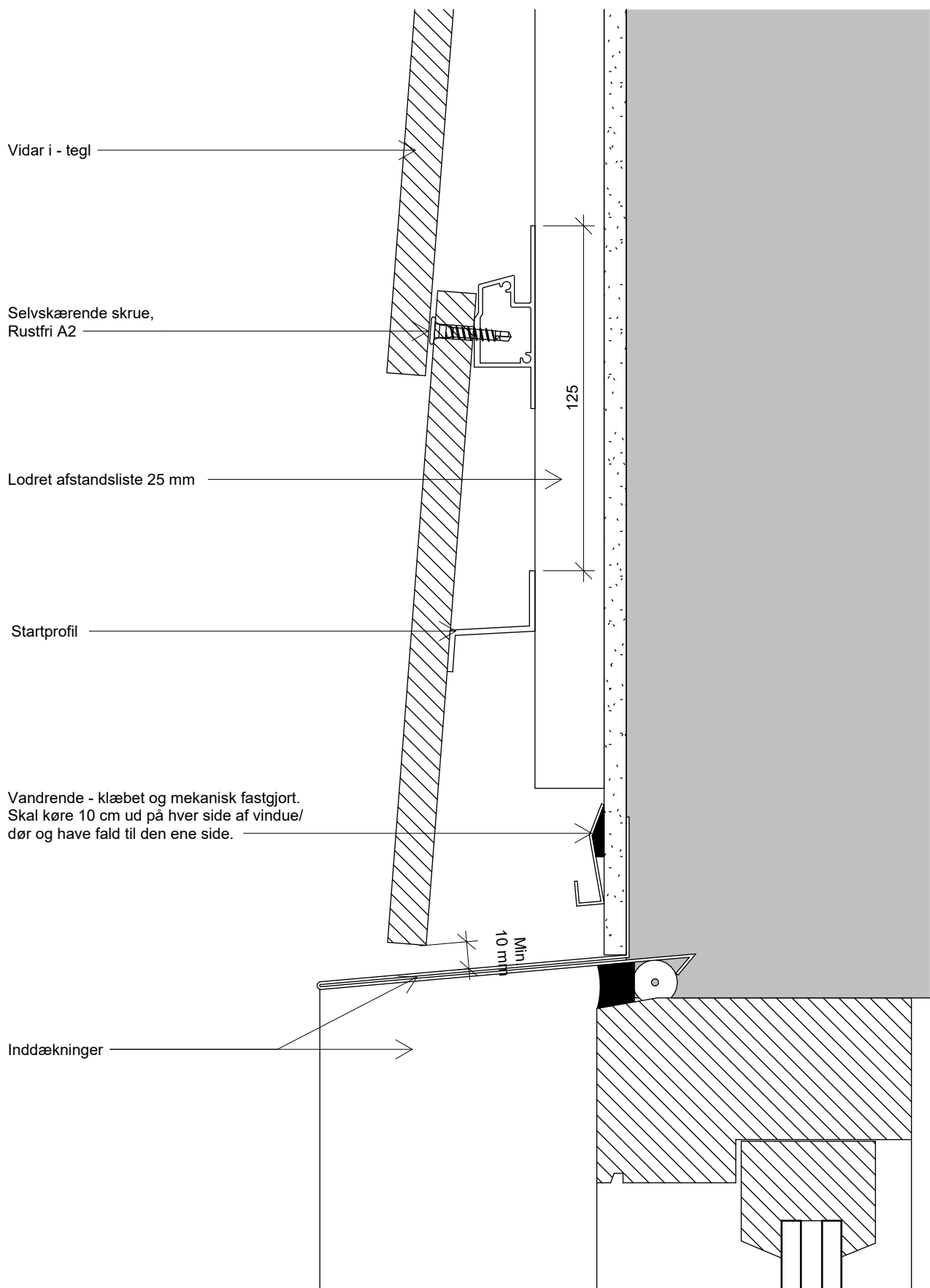

Tegningen er ikke målfast. Alle mål er i mm.

Copyright © Komproment Danish Building Design

VI - 005

Detalje 5 - Top vindue / dør

Dato: 21/6-2021

1 : 2

Vidar - i

Tlf: +45 96520710
E-Mail: Teknik@komproment.dk
Web: www.komproment.dk

NOTE: Komproment stiller tegninger til rådighed i den version de er og forefindes. Al brug af tegningerne sker på eget ansvar og risiko. Tegningerne opdateres løbende med relevante opdateringer/ændringer på vores hjemmeside. Du er selv ansvarlig for at holde dig opdateret med ændringerne. Tegningerne stilles til rådighed i følgende formater: PDF og DWG. Alle tegninger er vejledende. Der ydes ingen sikkerhed for om tegningerne passer til alle formål.

KOMPROMENT
First Impressions Last

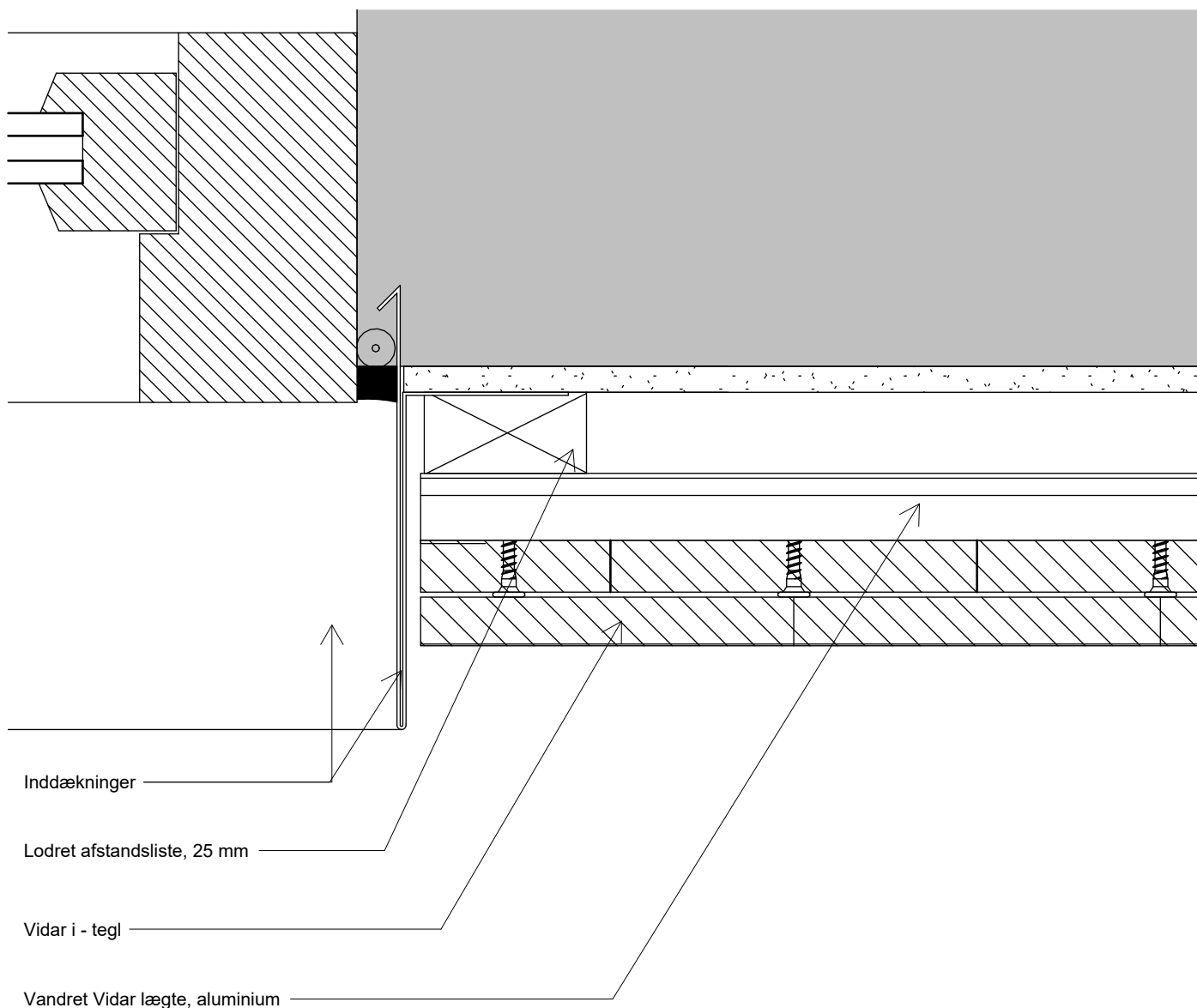

Tegningen er ikke målfast. Alle mål er i mm.

Copyright © Komproment Danish Building Design

VI - 006

Detalje 6 - Vindue/dør vandret snit

Dato: 21/6-2021

1 : 2

Vidar - i

Tlf: +45 96520710
E-Mail: Teknik@komproment.dk
Web: www.komproment.dk

NOTE: Komproment stiller tegninger til rådighed i den version de er og forefindes. Al brug af tegningerne sker på eget ansvar og risiko. Tegningerne opdateres løbende med relevante opdateringer/ændringer på vores hjemmeside. Du er selv ansvarlig for at holde dig opdateret med ændringerne. Tegningerne stilles til rådighed i følgende formater: PDF og DWG. Alle tegninger er vejledende. Der ydes ingen sikkerhed for om tegningerne passer til alle formål.



KOMPROMENT
First Impressions Last

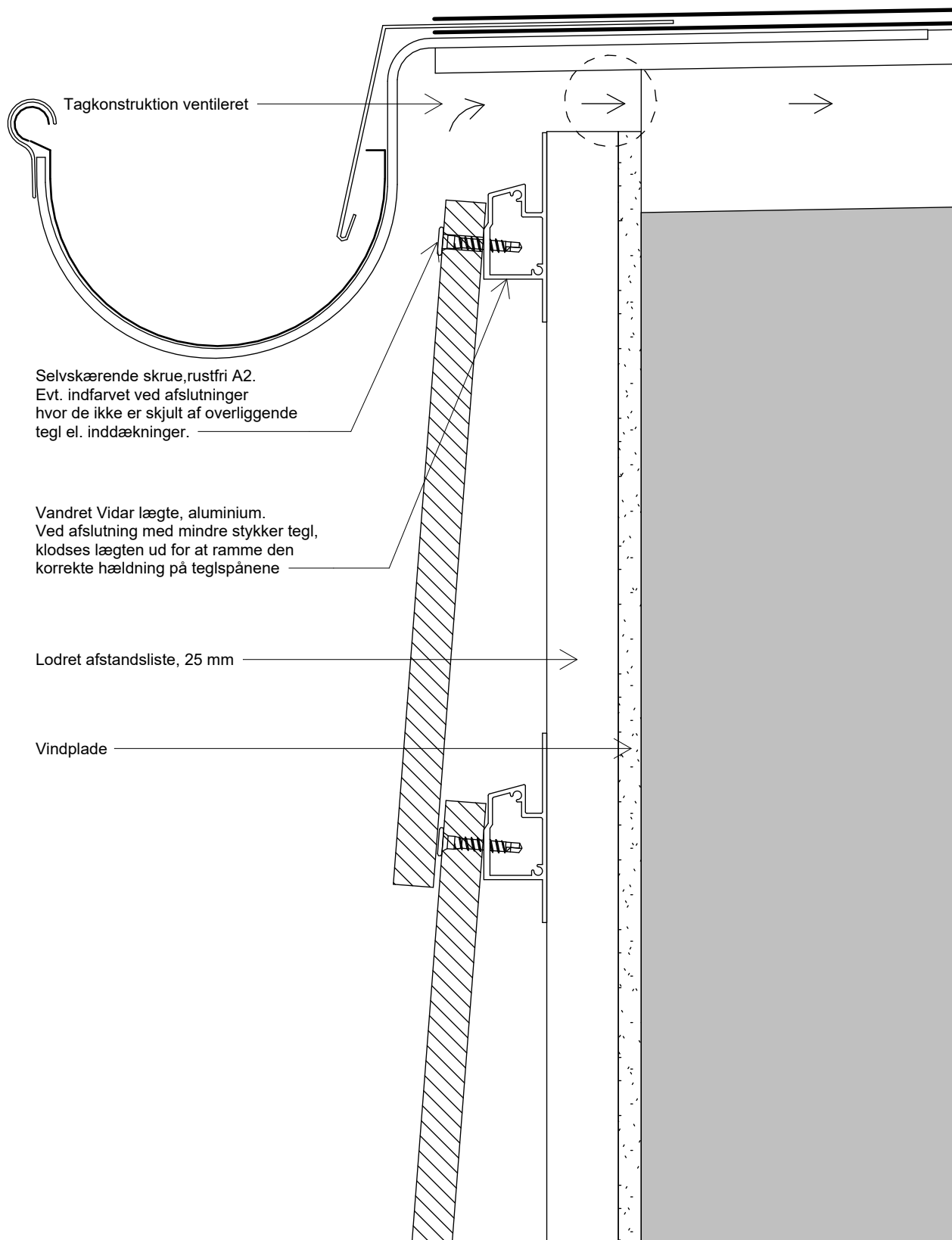

Tegningen er ikke målfast. Alle mål er i mm.

Copyright © Komproment Danish Building Design

VI - 007

Detalje 7 - Tagfod

Dato: 21/6-2021

1 : 2

Vidar - i

Tlf: +45 96520710
E-Mail: Teknik@komproment.dk
Web: www.komproment.dk

NOTE: Komproment stiller tegninger til rådighed i den version de er og forefindes. Al brug af tegningerne sker på eget ansvar og risiko. Tegningerne opdateres løbende med relevante opdateringer/ændringer på vores hjemmeside. Du er selv ansvarlig for at holde dig opdateret med ændringerne. Tegningerne stilles til rådighed i følgende formater: PDF og DWG. Alle tegninger er vejledende. Der ydes ingen sikkerhed for om tegningerne passer til alle formål.

KOMPROMENT
First Impressions Last

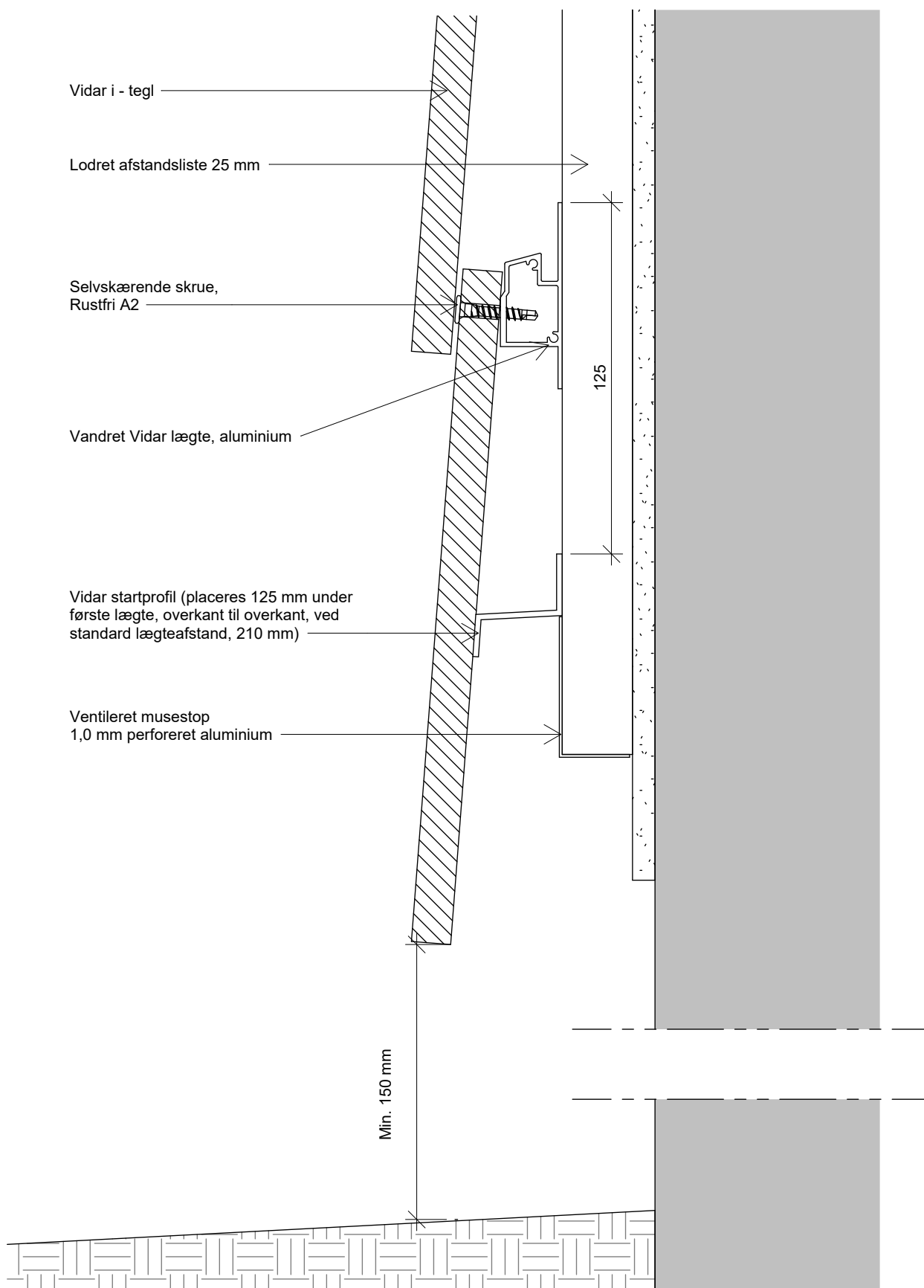

Tegningen er ikke målfast. Alle mål er i mm.

Copyright © Komproment Danish Building Design

VI - 008

Detalje 8 - Opstart facade - alu

Dato: 21/6-2021

1 : 2

Vidar - i

Tlf: +45 96520710
E-Mail: Teknik@komproment.dk
Web: www.komproment.dk

NOTE: Komproment stiller tegninger til rådighed i den version de er og forefindes. Al brug af tegningerne sker på eget ansvar og risiko. Tegningerne opdateres løbende med relevante opdateringer/ændringer på vores hjemmeside. Du er selv ansvarlig for at holde dig opdateret med ændringerne. Tegningerne stilles til rådighed i følgende formater: PDF og DWG. Alle tegninger er vejledende. Der ydes ingen sikkerhed for om tegningerne passer til alle formål.



KOMPROMENT
First Impressions Last

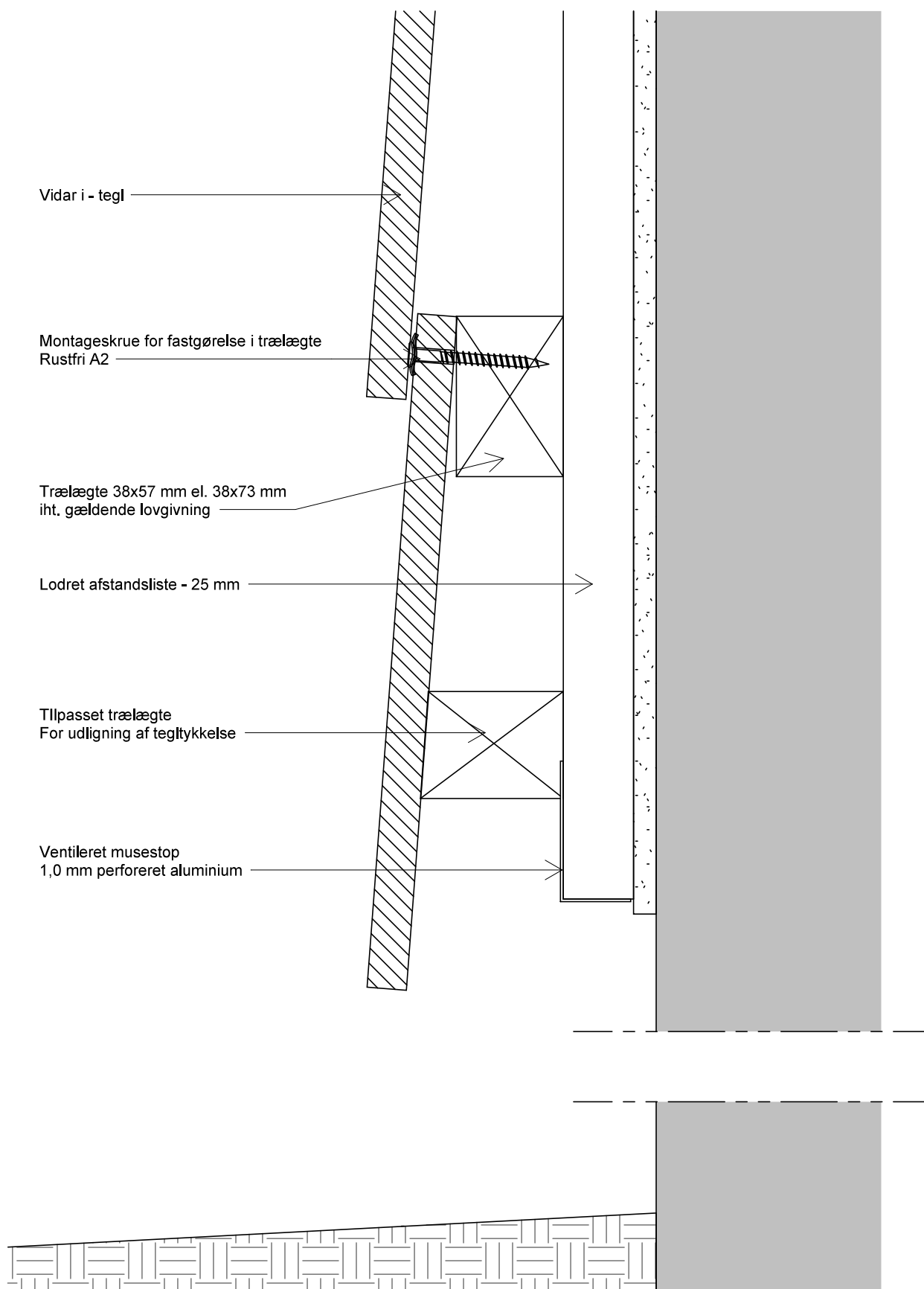

Tegningen er ikke målfast. Alle mål er i mm.

Copyright © Komproment Danish Building Design

VI - 009

Detalje 9 - Opstart facade - Træ

Dato: 21/6-2021

1 : 2

Vidar - i

Tlf: +45 96520710
E-Mail: Teknik@komproment.dk
Web: www.komproment.dk

NOTE: Komproment stiller tegninger til rådighed i den version de er og forefindes. Al brug af tegningerne sker på eget ansvar og risiko. Tegningerne opdateres løbende med relevante opdateringer/ændringer på vores hjemmeside. Du er selv ansvarlig for at holde dig opdateret med ændringerne. Tegningerne stilles til rådighed i følgende formater: PDF og DWG. Alle tegninger er vejledende. Der ydes ingen sikkerhed for om tegningerne passer til alle formål.

KOMPROMENT
First Impressions Last

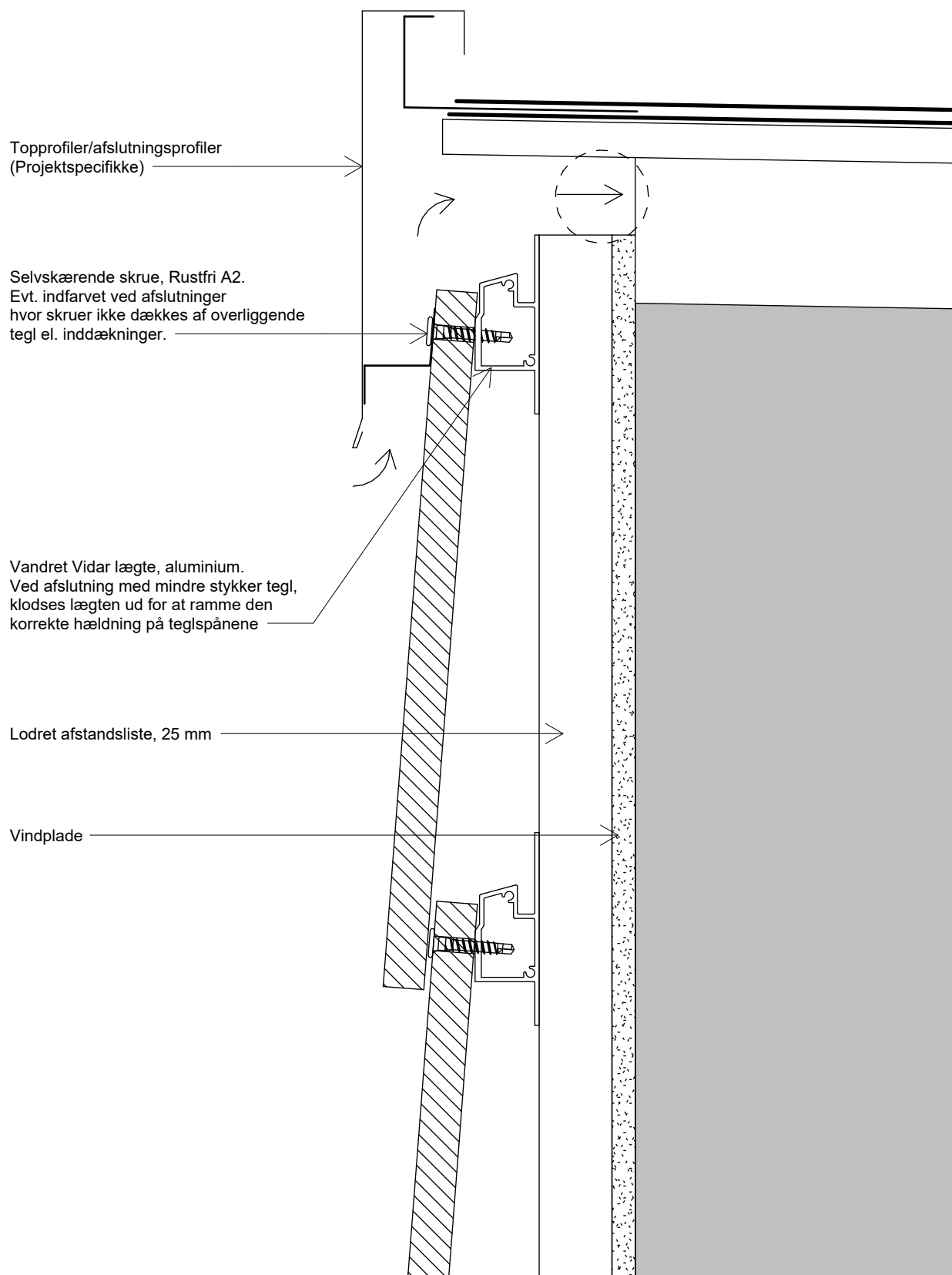

Tegningen er ikke målfast. Alle mål er i mm.

Copyright © Komproment Danish Building Design

VI - 010

Detalje 10 - Kip+gavl ventileret

Dato: 21/6-2021

1 : 2

Vidar - i

Tlf: +45 96520710
E-Mail: Teknik@komproment.dk
Web: www.komproment.dk

NOTE: Komproment stiller tegninger til rådighed i den version de er og forefindes. Al brug af tegningerne sker på eget ansvar og risiko. Tegningerne opdateres løbende med relevante opdateringer/ændringer på vores hjemmeside. Du er selv ansvarlig for at holde dig opdateret med ændringerne. Tegningerne stilles til rådighed i følgende formater: PDF og DWG. Alle tegninger er vejledende. Der ydes ingen sikkerhed for om tegningerne passer til alle formål.



KOMPROMENT
First Impressions Last

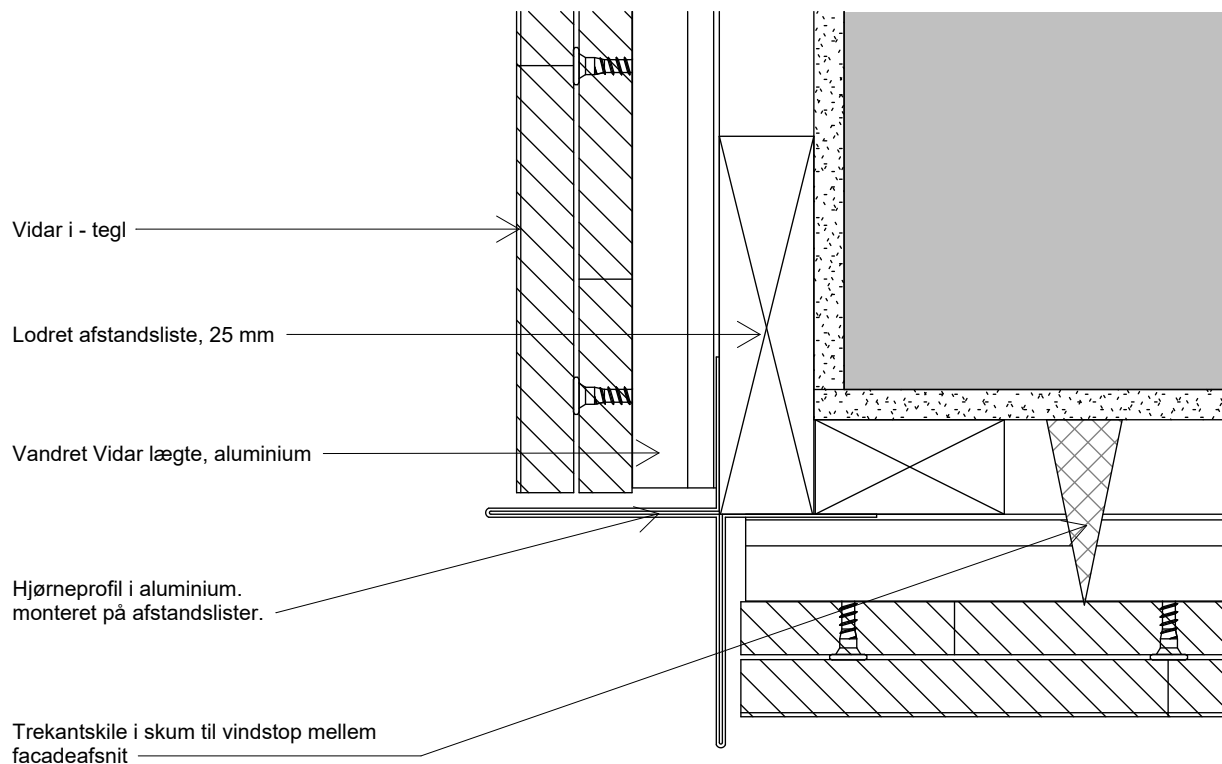
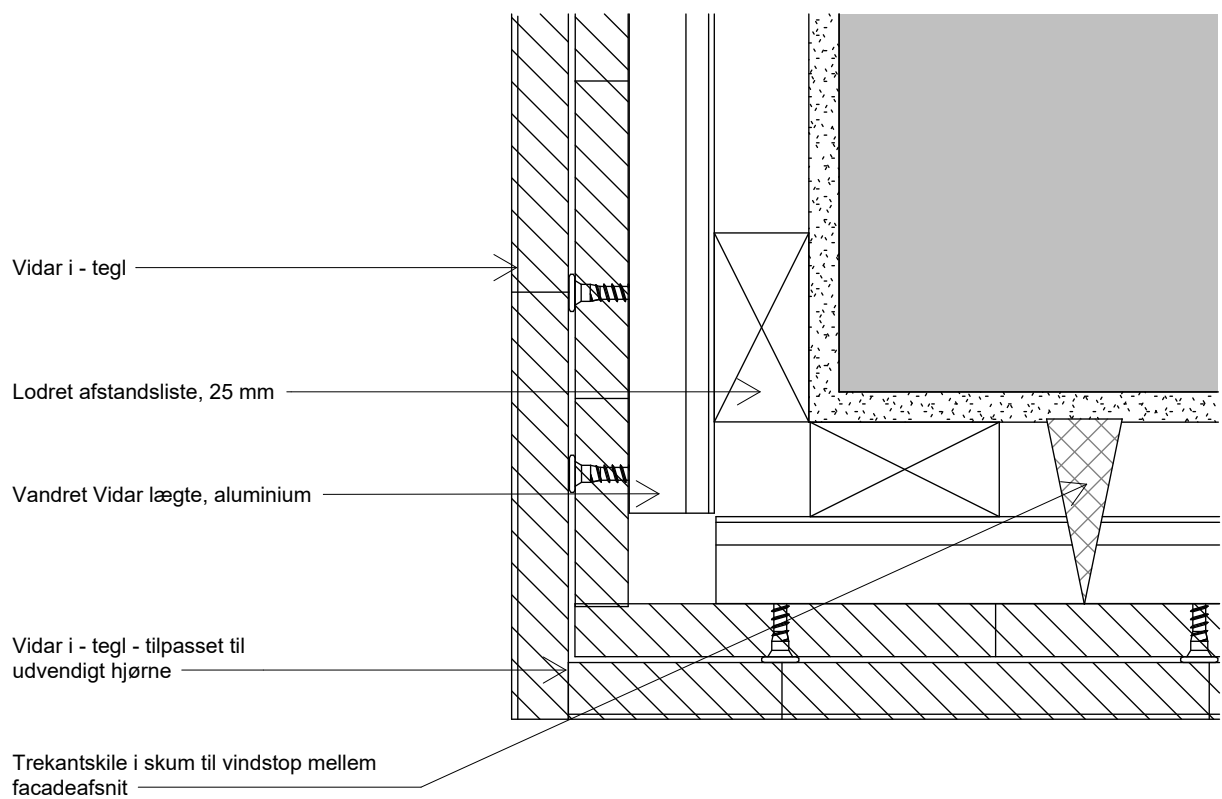

Tegningen er ikke målfast. Alle mål er i mm.

Copyright © Komproment Danish Building Design

VI - 011

Detalje 11 - Udvendt hjørne

Dato: 21/6-2021

1 : 2

Vidar - i

Tlf: +45 96520710
E-Mail: Teknik@komproment.dk
Web: www.komproment.dk

NOTE: Komproment stiller tegninger til rådighed i den version de er og forefindes. Al brug af tegningerne sker på eget ansvar og risiko. Tegningerne opdateres løbende med relevante opdateringer/ændringer på vores hjemmeside. Du er selv ansvarlig for at holde dig opdateret med ændringerne. Tegningerne stilles til rådighed i følgende formater: PDF og DWG. Alle tegninger er vejledende. Der ydes ingen sikkerhed for om tegningerne passer til alle formål.

KOMPROMENT
First Impressions Last

Lodret afstandsliste, 25 mm

Vandret Vidar lægte,
aluminium

Vidar i - tegl

Hjørneprofil i aluminium.
monteret på afstandslister.

Trekantskile i skum til vindstop
mellem facadeafsnit

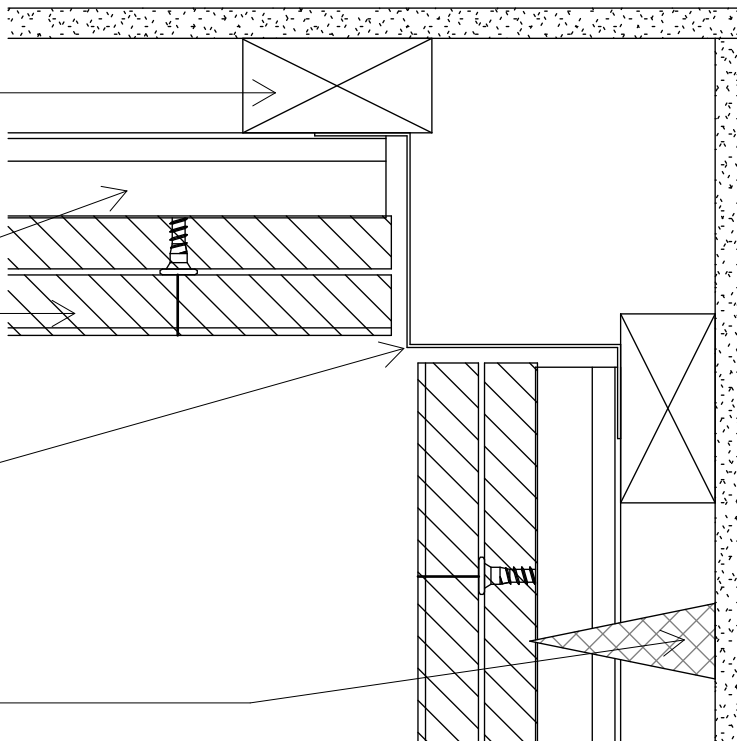

Lodret afstandsliste, 25 mm

Vidar i - tegl

Vandret Vidar lægte, aluminium

Vidar Teglskån tilpasset til
udvendigt hjørne

Trekantskile i skum til vindstop
mellem facadeafsnit

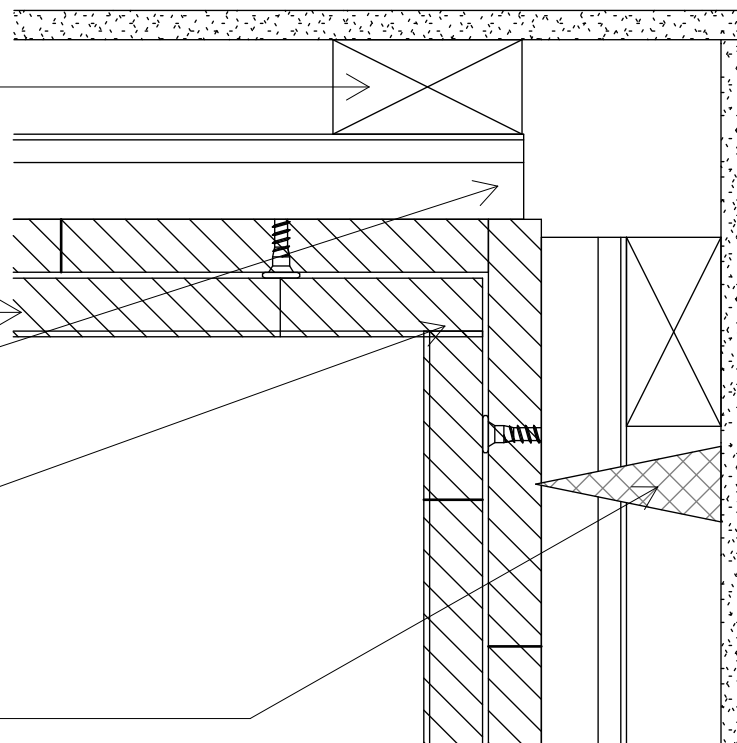

Tegningen er ikke målfast. Alle mål er i mm.

Copyright © Komproment Danish Building Design

VI - 012

Detalje 12 - Indvendigt hjørne

Dato: 21/6-2021

1 : 2

Vidar - i

Tlf: +45 96520710
E-Mail: Teknik@komproment.dk
Web: www.komproment.dk

NOTE: Komproment stiller tegninger til rådighed i den version de er og forefindes. Al brug af tegningerne sker på eget ansvar og risiko. Tegningerne opdateres løbende med relevante opdateringer/ændringer på vores hjemmeside. Du er selv ansvarlig for at holde dig opdateret med ændringerne. Tegningerne stilles til rådighed i følgende formater: PDF og DWG. Alle tegninger er vejledende. Der ydes ingen sikkerhed for om tegningerne passer til alle formål.

KOMPROMENT
First Impressions Last

Generel information

Vidar Teglspl n er et facadesystem med tegl, til bekl dning af eksisterende samt nye bygninger.

Facadesystemet kan ops ttes direkte p  den eksisterende facade, tr kassetter eller p  et aluminium bagsystem.

Tegninger og vejledninger er udarbejdet til i facader monteret i Danmark, Norge og Sverige, og tager udgangspunkt i montering p  en underliggende tr konstruktion.

Fastg relsen mellem underkonstruktion og de b rende bygningsdele, er ikke en del af denne vejledning og skal til en hver tid opfylde g ldende normer og bestemmelser, samt dokumenteres i de konkrete projekter.

Tolerancer for bagv ggenes planhed.

Kontroller altid underlaget inden montering af L gter. Krav til rethed til bagvedliggende konstruktion, lodret og vandret, tolerance: +/- 3 mm, m lt med retholt over 2 m.

Indd kninger

Alle indd kninger omkring vinduer, d re, gavle, hj rner, tagfod mv. i Komproments tegninger og vejledninger er udelukkende eksempler.

Generelt

Komproment kan ikke p tage sig ansvar for projektering, eller ansvar for projekterede detaljer som til enhver tid p hviler den projekterende arkitekt og / eller r dgivende ingeni r.

Komproments tegninger og vejledninger skal betragtes som vejledende information og har til form l at dele Komproments erfaringer. Komproment er derfor udelukkende ansvarlig for de leverede byggematerialer og kvaliteten af disse.

Teknisk support

Har du brug r dgivning og/eller teknisk support kan du regne med vores assistance, n r du har behovet for det.

Komproment kan blandt andet hj lpe med.:

- Montageopstart, ved opstart af st rre projekter.
- Sparring omkring detaljel sninger.
- Input til beskrivende materiale.
- Andre problemstillinger / udfordringer.

For teknisk support kontakt os da p  telefon: 96520710 eller p  mail teknik@komproment.dk

 bningstider: Mandag til Torsdag: 8:00 - 16:00 og Fredag: 8:00 - 15:30.

Tegningen er ikke m lfast. Alle m l er i mm.

Copyright   Komproment Danish Building Design

VI - 013

General information

Dato: 21/6-2021

1 : 5

Vidar - i

Tlf: +45 96520710
E-Mail: Teknik@komproment.dk
Web: www.komproment.dk

NOTE: Komproment stiller tegninger til r dighed i den version de er og forefindes. Al brug af tegningerne sker p  eget ansvar og risiko. Tegningerne opdateres l bende med relevante opdateringer/ ndringer p  vores hjemmeside. Du er selv ansvarlig for at holde dig opdateret med  ndringerne. Tegningerne stilles til r dighed i f lgende formater: PDF og DWG. Alle tegninger er vejledende. Der ydes ingen sikkerhed for om tegningerne passer til alle form l.



KOMPROMENT
First Impressions Last